

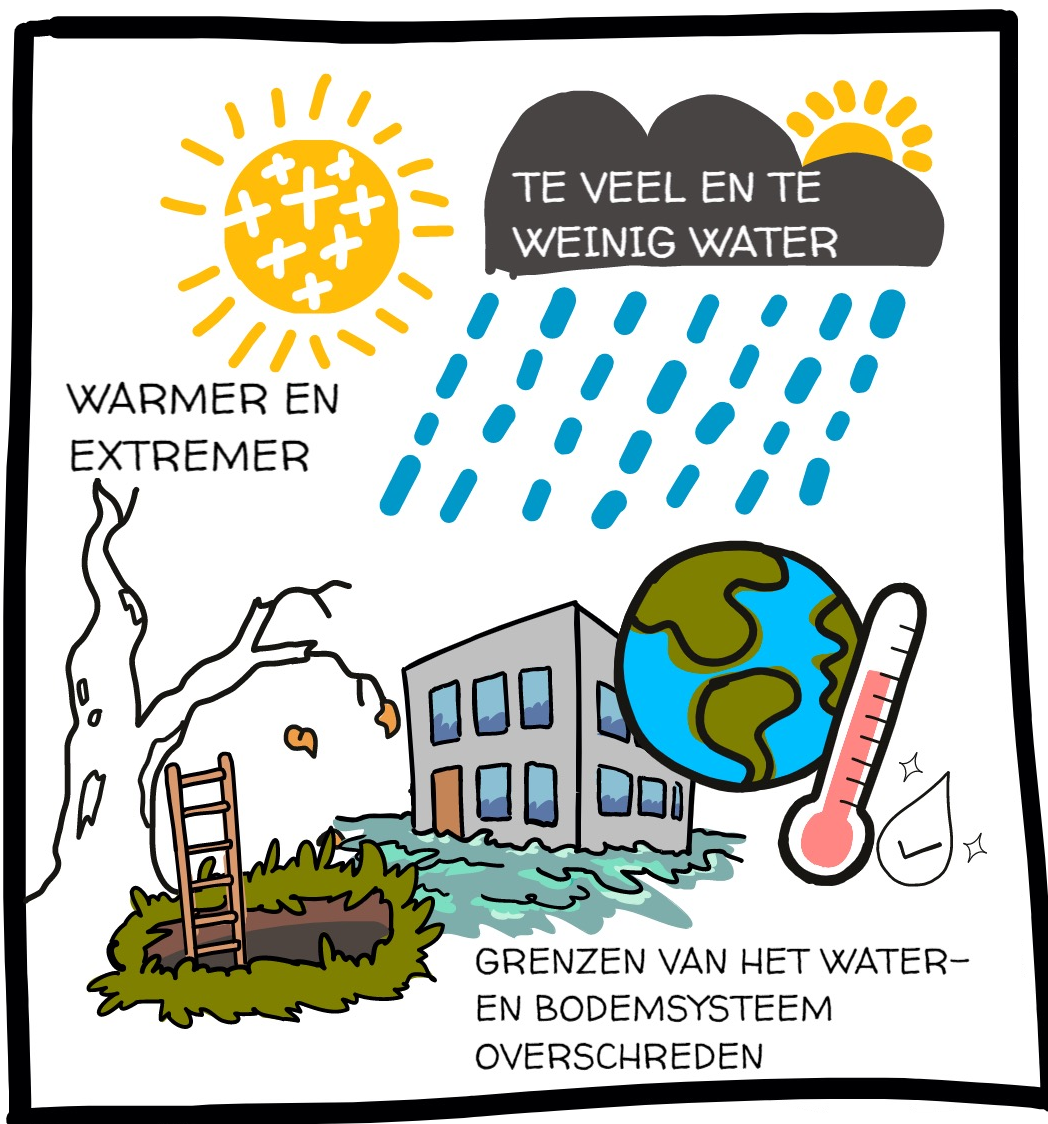

Water en bodem sturend

Hoe water en bodem sturend worden in al onze ruimtelijke ontwikkelingen



Waar staan we nu?

- > Alles kon overal
- > Toekomstige generaties, aangrenzende gebieden en andere partijen met het probleem opzadelen
- > Klimaatverandering haalt ons in, we lopen tegen grenzen van het mogelijke aan
- > Grote opgaven in een nieuwe realiteit



Wat vraagt dit van ons?



1. Aan de slag met voorkomen opwarming aarde én aanpassen
2. Fundament: kracht van water en bodem
3. Niet alleen, maar samen



WBS
IN HET
KORT

Tweede Kamerbrief

- > Water en bodem onderleggers ruimtelijke planvorming
- > 7 uitgangspunten:

1. Niet afwentelen
2. Meer rekening houden met extremen
3. Samenhangende aanpak wateroverlast, droogte, bodem
4. Meerlaagsveiligheid in onze delta
5. Minder afdekken, minder vergraven, niet verontreinigen
6. Integrale aanpak in de leefomgeving
7. Comply or explain



Nadere toelichting



Structurerende keuzes



Maatregelen



Proces



TOELICHTING

33 structurerende keuzes

- > Nationaal en regionaal
- > Oplossen: Wat kan het beste waar?
- > Aangescherpt en nieuw beleid

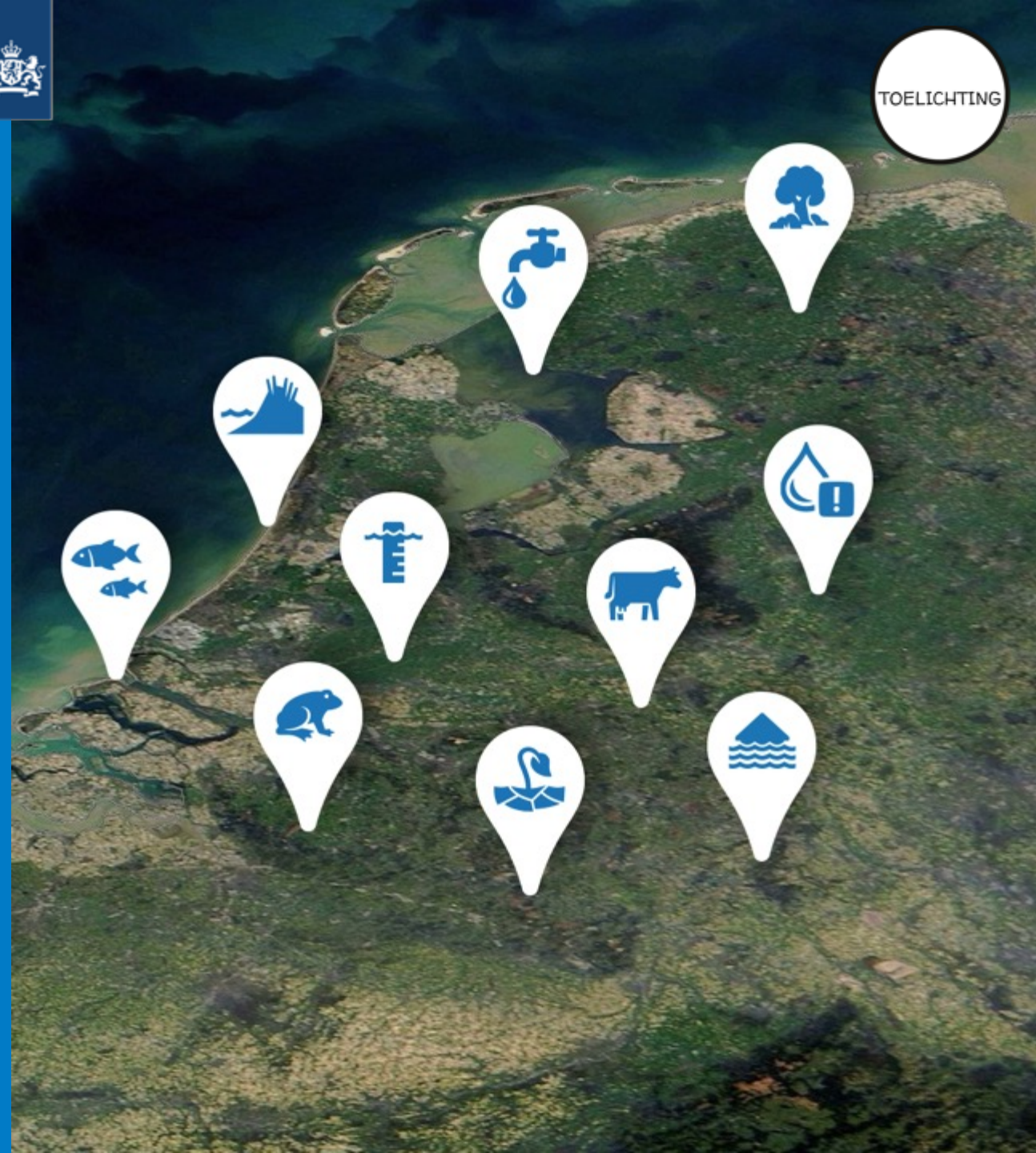

55 maatregelen



Waaronder...

Maatregelen in bestaande programma's

Gebiedsprogramma's

Bestuurlijke afspraken

Richtinggevende kaders, maatlatten, ladders

Zelfredzaamheid

Onderzoek

Wet- en regelgeving

Monitoring en toezicht

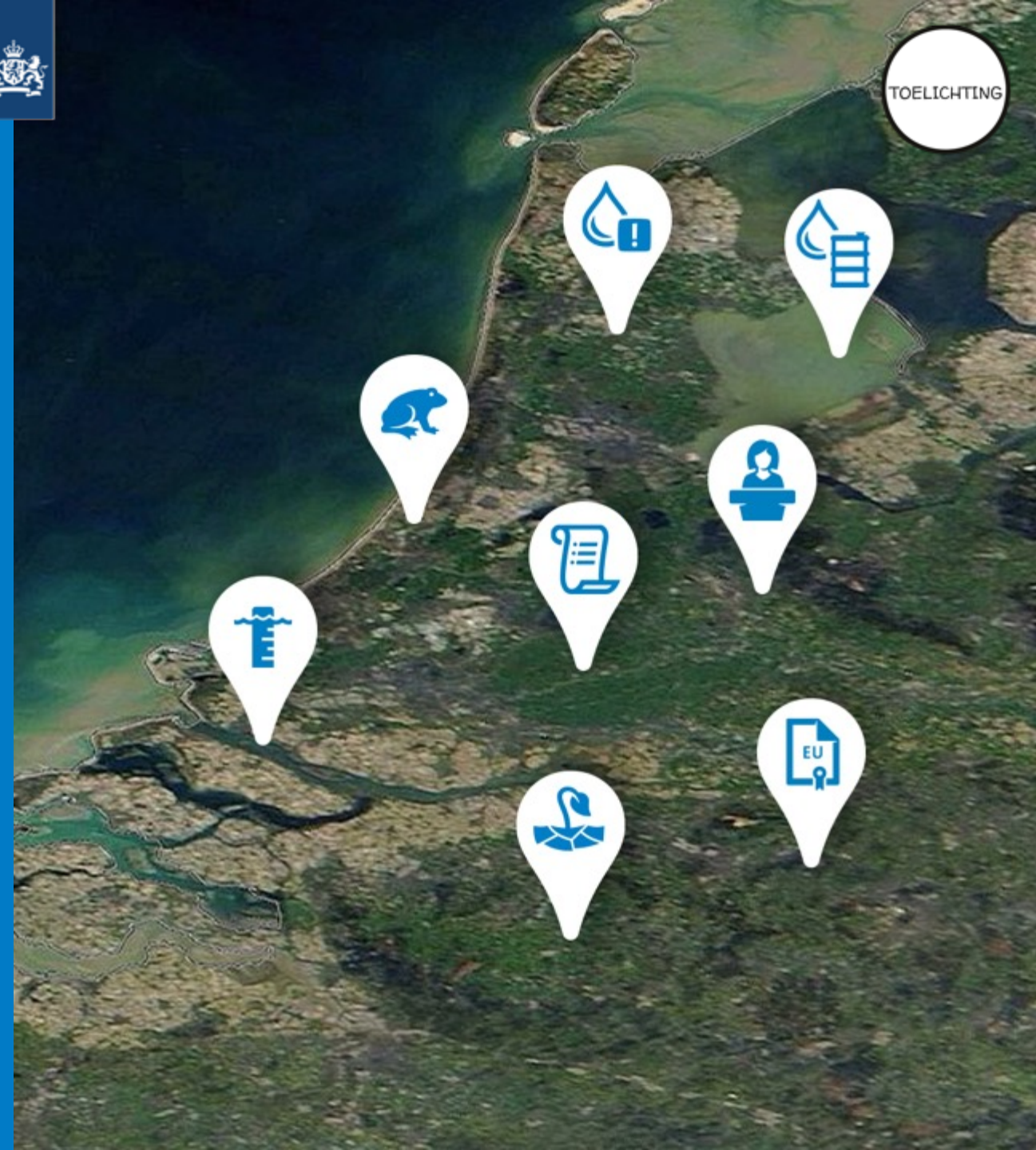



Onderverdeling keuzes en maatregelen

1. Water en bodem
2. Bebouwd gebied
3. Specifieke gebieden
 - Laagveengebied
 - Verziltende kustgebieden
 - Hoge zandgronden



Generiek & gebiedsspecifiek



Ministerie van Infrastructuur
en Waterstaat

Zo, en nu wat voorbeelden!

De inhoud in





Water en bodem

Richtinggevende keuzes:

Behoud waardevolle bodems

Minder afdekken

Minder afgraven

Gebiedsgerichte benadering
verontreiniging

Duurzaam beheer landbouwbodems

Sterke regie op inrichting ondergrond

**Vitale en efficiënt geordende
bodem**

Maatregelen:

Ladder duurzame verstedelijking

Uitwerken met gemeenten en provincies

Pilots, o.a. met Rijkswaterstaat

IenW met stakeholders

LNV, Programma Landbouwbodems

Stresstest bodem en ondergrond, VNG en IPO,
Omgevingsplan



Laagveengebieden

Richtinggevende keuze:

Cyclus van peilverlaging en bodemdaling doorbreken

Maatregel:

Grondwaterniveau omhoog naar 20-40 cm onder maaiveld,
Prioriteit bij dikke veenpakketten

Richtinggevende keuze:

Gebruikmaken van gebiedseigen water

Maatregel: Provincies en waterschappen doen voorstellen via
NPLG, aansluiten bij bestaande veenweidestrategieën

Effecten CO₂-uitstoot en schade bodemdaling tegengaan

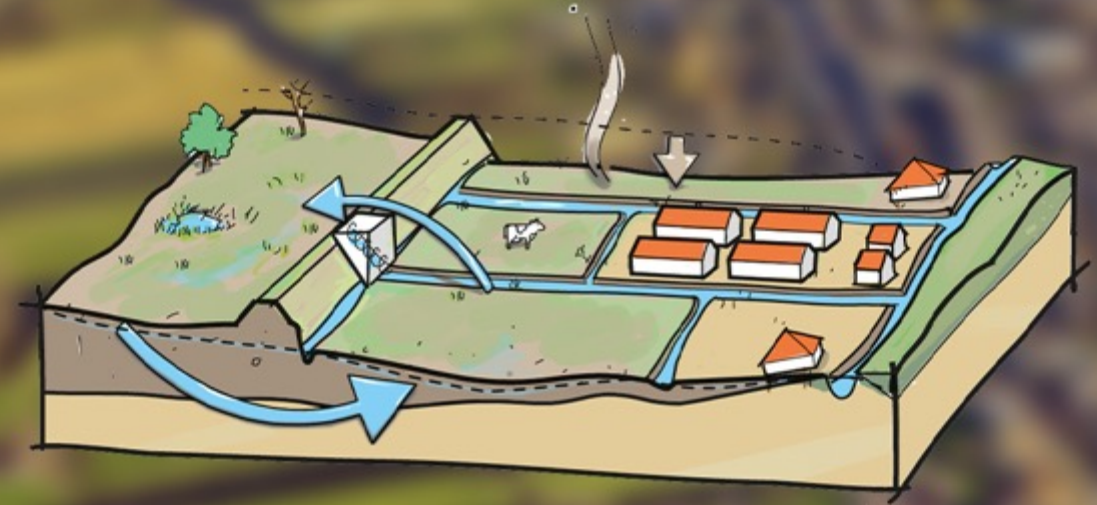



> Retouradres Postbus 20401 2500 EK Den Haag

De Voorzitter van de Tweede Kamer
der Staten-Generaal
Prinses Irenestraat 6
2595 BD DEN HAAG

Datum 24 oktober 2023
Betreft Voortgang provinciale gebiedsprogramma's en eerste
maatregelpakketten in het kader van het NPLG

Geachte Voorzitter,

In mijn brief van 27 juni 2023 (Kamerstuk 34682, nr. 174) heb ik uw Kamer geïnformeerd over de voortgang van de gebiedsgerichte aanpak van het Nationaal Programma Landelijk Gebied (NPLG). In juli hebben de provincies eerste versies van de provinciale gebiedsprogramma ingediend bij het Rijk. Daarnaast heb ik de afgelopen maanden (hernieuwde) kennismakingsgesprekken gevoerd met de gedeputeerden van alle 12 provincies. In deze gesprekken kwam ook de voortgang van de gebiedsprogramma's en eerste maatregelpakketten aan de orde. Met deze brief informeer ik u over de voortgang van de gebiedsprogramma's

**Directoraat-generaal
Regieorganisatie Transitie
Landelijk Gebied**

Bezoekadres
Bezuidenhoutseweg 73
2594 AC Den Haag

Postadres
Postbus 20401
2500 EK Den Haag

Overheidsidentificatienr
00000001858272854000

T 070 379 8911 (algemeen)
F 070 378 6011 (algemeen)
www.rijksoverheid.nl/inv

Ons kenmerk
DGRTLG / 38019221

Uitwerking Provinciale Plannen Landelijk Gebied

- > Eerste versie PPLG's zijn ingediend en eerste beoordeling heeft plaatsgevonden.
- > Er wordt nu gekoerst op een definitief PPLG's 1.0 in Q3 2024.
- > De 1.0 versie is niet het eindbeeld. Dit is een iteratief proces waarin;
 - > -Provincies ieder jaar (op 3 momenten) een maatregelenpakket kunnen indienen.
 - > -PPLG's worden iedere 4 jaar vernieuwd.



Voortgang Aanpak funderingsproblematiek

1. Adviesaanvraag Raad voor de leefomgeving en infrastructuur (Rli): “een voorstel voor het nieuwe kabinet voor te bereiden over hoe het Rijk (.....) tot een nationale aanpak van funderingsschade kan komen die uitvoerbaar en rechtvaardig is.”
2. Motie: Landelijke werking Fonds Duurzaam Funderingsherstel;
3. Lokale aanpak ondersteunen via de Nationale aanpak Funderingsproblematiek (RVO).
4. Ontsluiten van kennis en het bevorderen van kennisontwikkeling (KBF en NAF)



Motie Tweede Kamer

Tweede Kamer der Staten-Generaal

2

Vergaderjaar 2023–2024

28 325

Bouwregelgeving

Nr. 261

MOTIE VAN HET LID NIJBOER C.S.

Voorgesteld 26 oktober 2023

De Kamer,

gehoord de beraadslaging,

overwegende dat funderingsproblemen steeds meer voorkomen en dat snelle actie de oplopende schade kan beperken;

verzoekt het kabinet een coördinerend Minister aan te wijzen en een regeringscommissaris funderingsherstel aan te stellen om zo spoedig mogelijk tot oplossingen te komen,

en gaat over tot de orde van de dag.

Nijboer
Peter de Groot
Inge van Dijk





Kennisvragen

- > Veenweide: zoetwaterbeschikbaarheid t.o.v. zoetwatervraag
- > Wat is feitelijke situatie peilbeheer
- > Welke Drooglegging tbv gewensts grondwaterstand
- > 'Gedrag' verschillende typen veen
- > Innovaties (infiltratietechnieken, klei op veen, etc.)
- > Effecten Klimaatscenario's
- > Hoe en wat Kleigebieden
- > Systematisch/structureel Meten en Monitoren
- > Kennis funderingsherstel (zowel technisch als qua organisatie)
- > Governance/regelgeving (omgevingswet/waterwet)

